

FACHADA SUDOESTE

ESC ____ 1/50

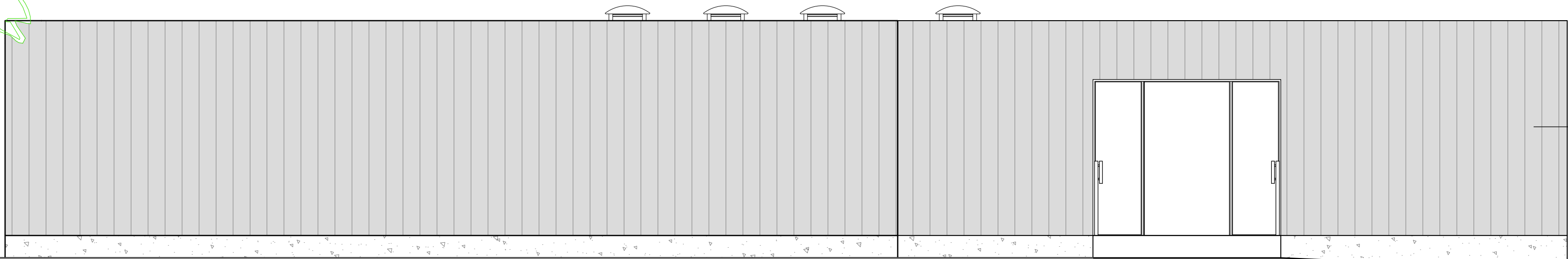

PINTURA EPOXI BRANCA, DUAS DEMÃOS
SOBRE FUNDO PREPARADOR PRIMER
A BASE DE EPOXI, UMA DEMÃO.

FACHADA NOROESTE

ESC ____ 1/50

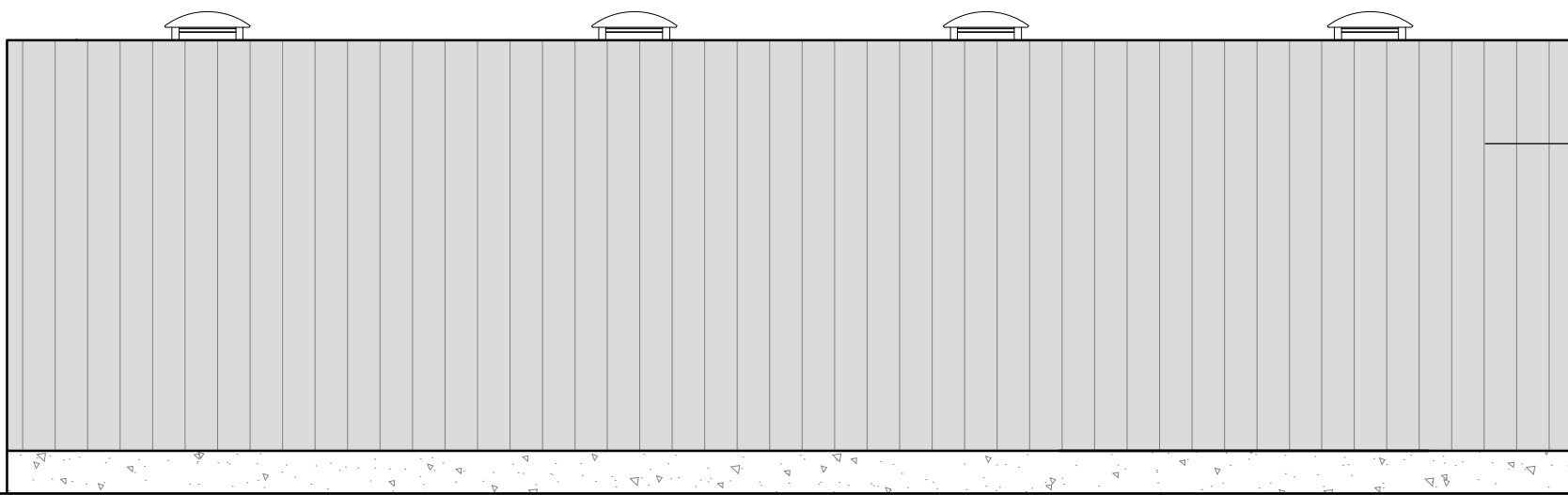

PINTURA EPOXI BRANCA, DUAS DEMÃOS
SOBRE FUNDO PREPARADOR PRIMER
A BASE DE EPOXI, UMA DEMÃO.

FACHADA NORDESTE

ESC ____ 1/50

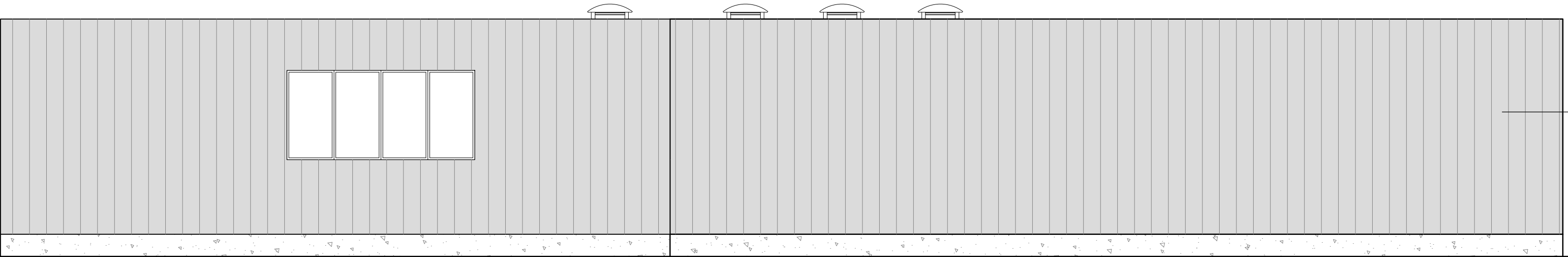

PINTURA EPOXI BRANCA, DUAS DEMÃOS
SOBRE FUNDO PREPARADOR PRIMER
A BASE DE EPOXI, UMA DEMÃO.

FACHADA SUDESTE

ESC ____ 1/50



PINTURA EPOXI BRANCA, DUAS DEMÃOS
SOBRE FUNDO PREPARADOR PRIMER
A BASE DE EPOXI, UMA DEMÃO.

TRIBUNAL REGIONAL ELEITORAL DE PERNAMBUCO COORDENADORIA DE ENGENHARIA E ARQUITETURA

RESPONSÁVEL TÉCNICO - EXECUÇÃO

PROJETISTA - ERICH CELSO DE MACEDO LIMA

PROPRIETÁRIO - ALDA ISABELA SARAIVA LANDIM LESSA - CPF: 698.022.204-00

PROJETO EXECUTIVO

ÍNDICES URBANÍSTICOS: ÁREA TERRENO: 7.141,20 m² ÁREA CONSTRUÍDA: 150,00 m² ÁREA A SER AGENDADA: 623,00 m² ÁREA SOLO NATURAL: 6.886,42 m² (95%) COEF. DE APROVEITAMENTO : 0,02 TAXA DE OCUPAÇÃO : 2%	ATUALIZADO EM: AGOSTO/19		ESCALA: 1/50
	ASSUNTO: 03/14 - FACHADAS		
	FRANCHA Nº: 03/14		
	REVISÃO Nº: 01 AJUSTES APÓS ANÁLISE DA PREFEITURA		
EMISSION INICIAL			

RESPONSÁVEL TÉCNICO:			
ARQ.T. ERICH CELSO DE MACEDO LIMA CAU nº A38332-5			

OBRA: TRIBUNAL REGIONAL ELEITORAL CENTRAL DE ATENDIMENTO AO ELEITOR DE CAMARAGIBE		
	DESCRIÇÃO: Aprovação de Projeto da Central de Atendimento ao Eleitor de Camaragibe, situado na gleba H-1-A da propriedade denominada Engenho Camaragibe em Camaragibe.	
	AUTOR DO PROJETO: ERICH CELSO DE MACEDO LIMA	OBS: CONFERIR COTAS NA OBRA